

PROJETÉ

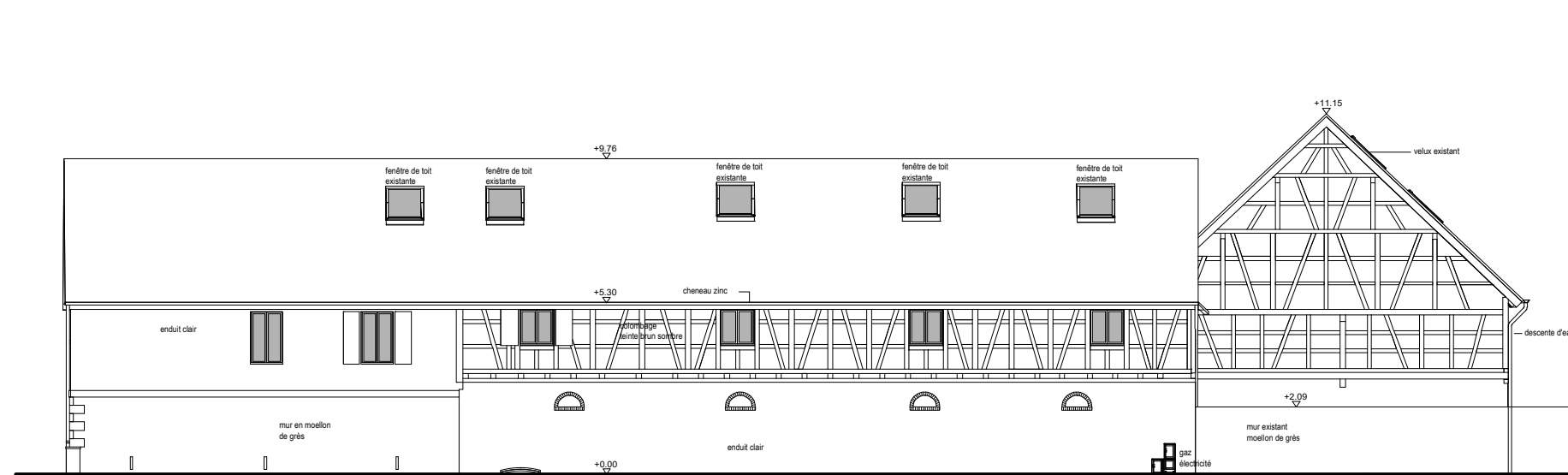

EXISTANT

FAÇADE 01

<p>Réhabilitation et création de logements à Gerstheim 8, rue de Daubensand</p>	<p>Permis de construire PC05 plan des façades</p>	<p>adresse du projet: 8, rue de Daubensand 67150 GERSTHEIM</p>	<p>maitrise d'ouvrage: VENTIM 35, rue du Maréchal Leclerc 67120 DUPPIGHEIM</p>	<p>maitrise d'oeuvre aubry lieutier architectes 4 rue de l'industrie 67560 ROSHEIM 03 88 35 55 54</p>	<p>échelle: 1-200e date: septembre 2018</p>
--	---	--	--	---	---



PROJETÉ



EXISTANT

FAÇADE 02

<p>Réhabilitation et création de logements à Gerstheim 8, rue de Daubensand</p>	<p>Permis de construire PC05 plan des façades</p>	<p>adresse du projet: 8, rue de Daubensand 67150 GERSTHEIM</p>	<p>maitrise d'ouvrage: VENTIM 35, rue du Maréchal Leclerc 67120 DUPPIGHEIM</p>	<p>maitrise d'oeuvre aubry lieutier architectes 4 rue de l'industrie 67560 ROSHEIM 03 88 35 55 54</p>	<p>échelle: 1-200e date: septembre 2018</p>
--	---	--	--	---	---

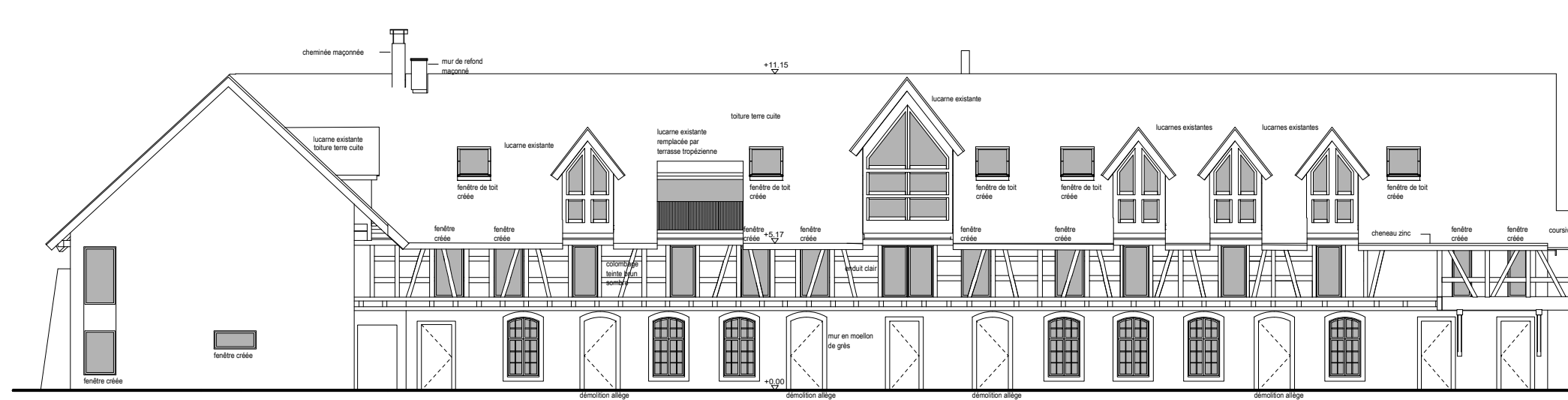

PROJETÉ



EXISTANT

FAÇADE 03

<p>Réhabilitation et création de logements à Gerstheim 8, rue de Daubensand</p>	<p>Permis de construire PC05 plan des façades</p>	<p>adresse du projet: 8, rue de Daubensand 67150 GERSTHEIM</p>	<p>maitrise d'ouvrage: VENTIM 35, rue du Maréchal Leclerc 67120 DUPPIGHEIM</p>	<p>maitrise d'oeuvre aubry lieutier architectes 4 rue de l'industrie 67560 ROSHEIM 03 88 35 55 54</p>	<p>échelle: 1-200e date: septembre 2018</p>
--	---	--	--	---	---

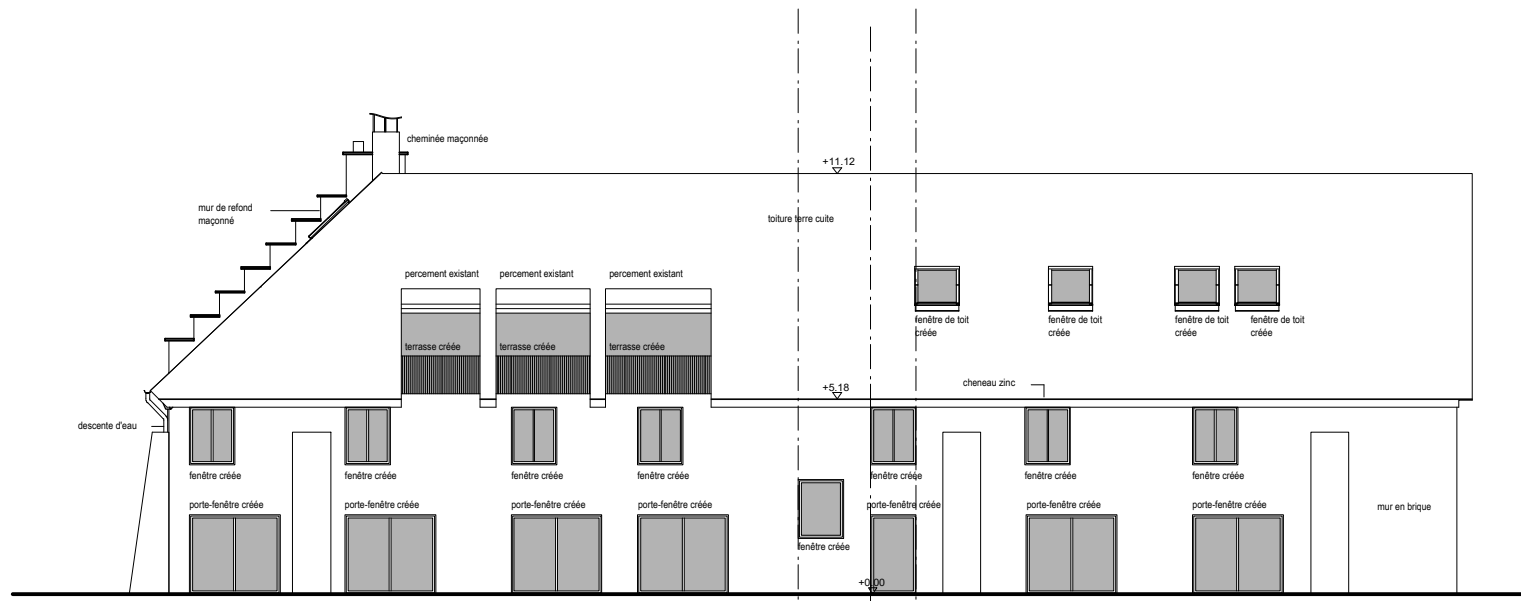

PROJETÉ

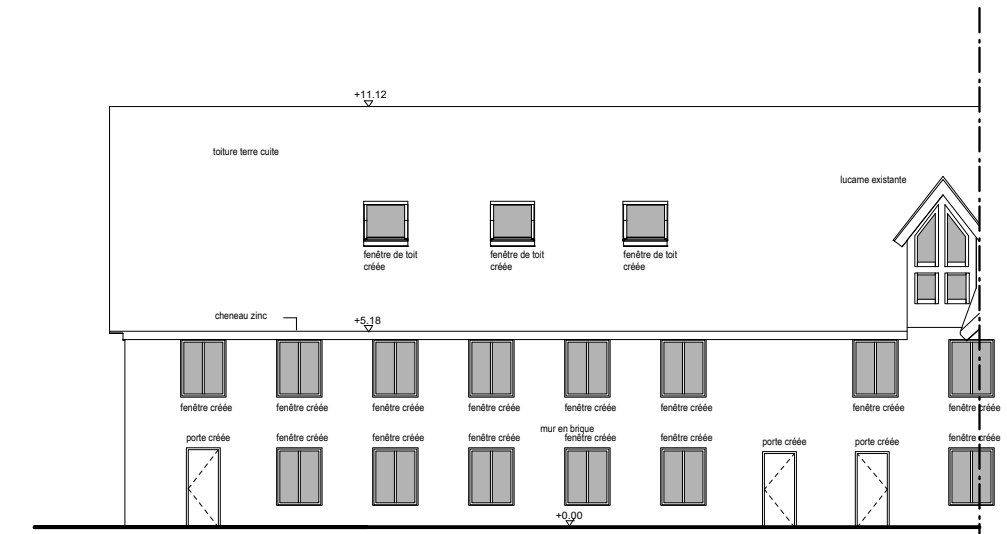

PROJETÉ

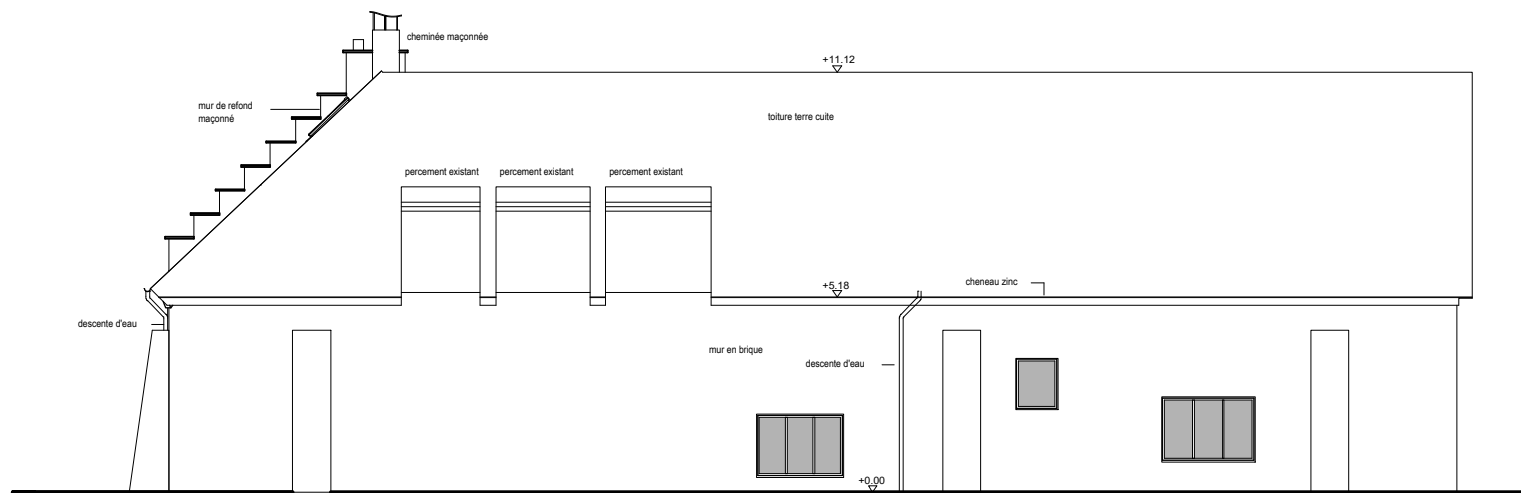

EXISTANT

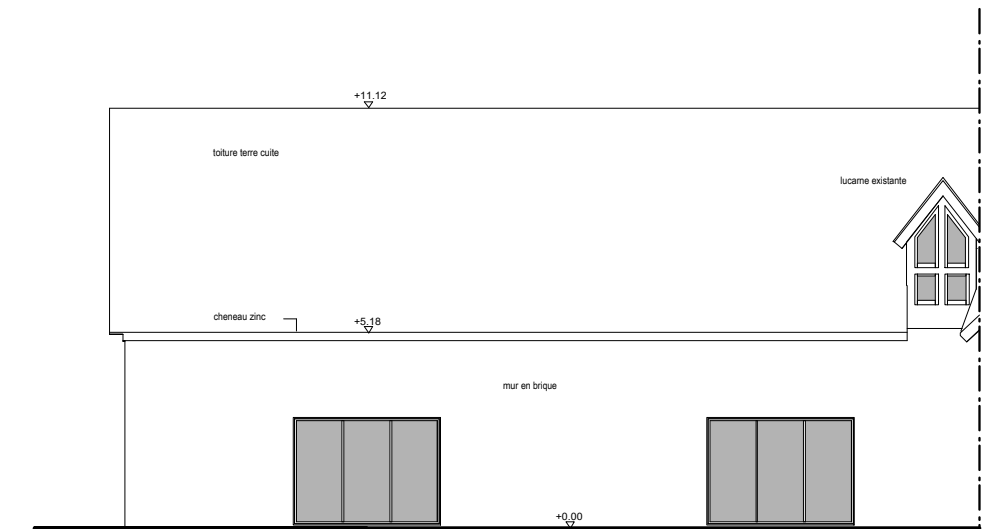

EXISTANT

FAÇADE 05

FAÇADE 06

**Réhabilitation et création
de logements
à Gerstheim
8, rue de Daubensand**

Permis de construire
PC05
plan des façades

adresse du projet:
8, rue de Daubensand
67150 GERSTHEIM

maitrise d'ouvrage:
VENTIM
35, rue du Maréchal Leclerc 67120
DUPPIGHEIM

maitrise d'oeuvre
aubry lieutier architectes
4 rue de l'industrie
67560 ROSHEIM
03 88 35 55 54

échelle: 1-200e
date: septembre 2018



**Réhabilitation et création
de logements
à Gerstheim
8, rue de Daubensand**

PLAN RDC

adresse du projet:
8, rue de Daubensand
67150 GERSTHEIM

maitrise d'ouvrage:
VENTIM
35, rue du Maréchal Leclerc 67120
DUPPIGHEIM

maitrise d'oeuvre
aubry lieutier architectes
4 rue de l'industrie
67560 ROSHEIM
03 88 35 55 54

échelle: 1-200e
date: septembre 2018





Réhabilitation et création
de logements
à Gerstheim
8, rue de Daubensand

PLAN R+1

adresse du projet:

8, rue de Daubensand
67150 GERSTHEIM

maitrise d'ouvrage:

VENTIM
35, rue du Maréchal Leclerc 67120
DUPPIGHEIM

maitrise d'oeuvre

aubry lieutier architectes
4 rue de l'industrie
67560 ROSHEIM
03 88 35 55 54

échelle: 1-200e

date: septembre 2018

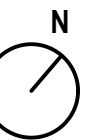



Réhabilitation et création
de logements
à Gerstheim
8, rue de Daubensand

PLAN COMBLES

adresse du projet:
8, rue de Daubensand
67150 GERSTHEIM

maitrise d'ouvrage:
VENTIM
35, rue du Maréchal Leclerc 67120
DUPPIGHEIM

maitrise d'oeuvre
aubry lieutier architectes
4 rue de l'industrie
67560 ROSHEIM
03 88 35 55 54

échelle: 1-200e
date: septembre 2018

